

DETALLE "A"
ESCALA 1:5

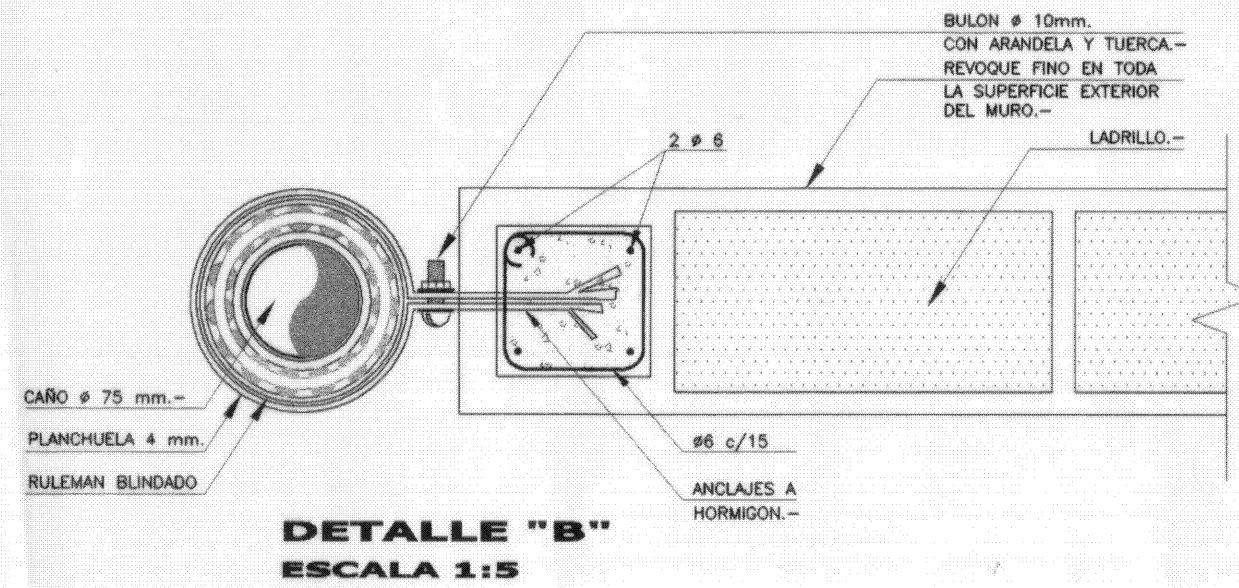

DETALLE "B"
ESCALA 1:5

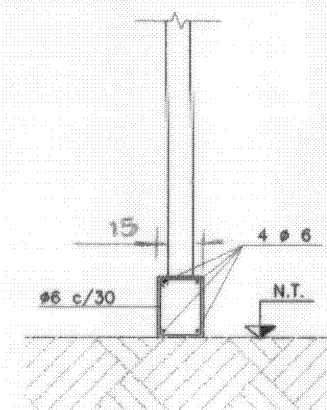

DETALLE VIGA PERIMETRAL
ESCALA 1:25

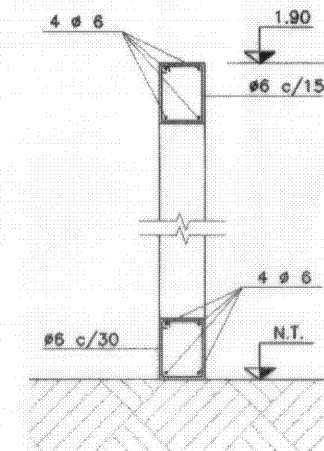

DETALLE MURO
ESCALA 1:25

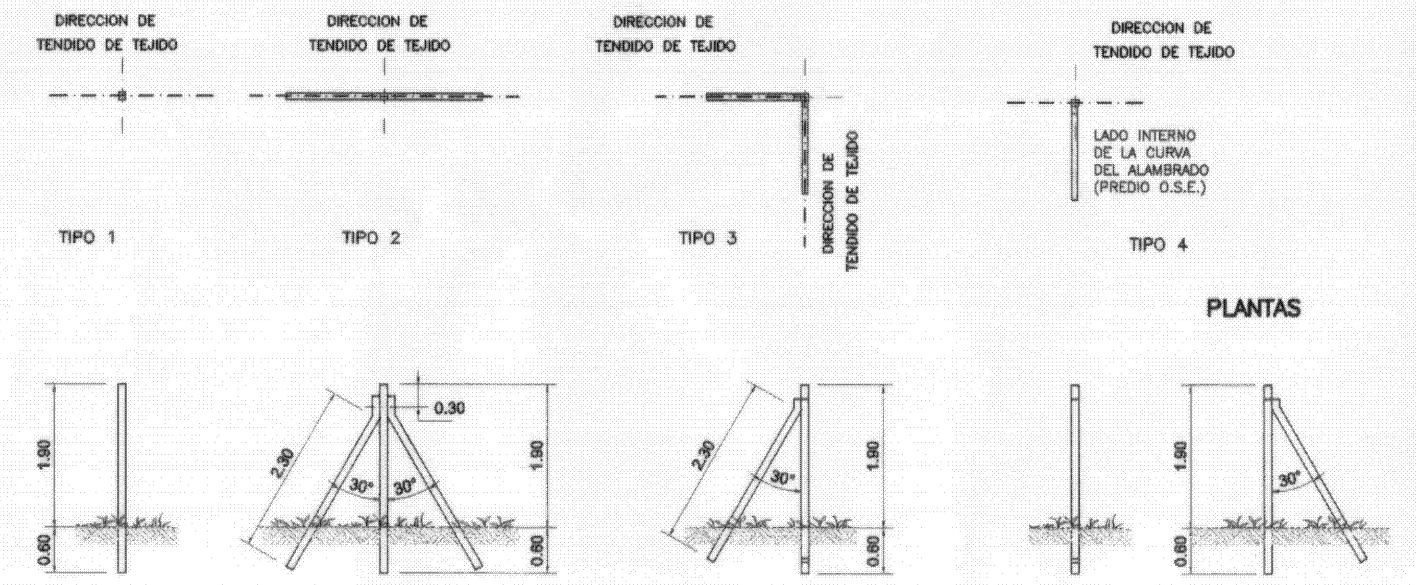

TPOLOGIA DE POSTES
ESCALA 1:100

POSTES PARA ALAMBRADO DE TEJIDO

LOS POSTES PARA ALAMBRADO DE TEJIDO SE CLASIFICAN EN 4 TIPOS DE ACUERDO A SU FUNCION.-

EL POSTE INTERMEDIO "TIPO 1" DE SECCION UNIFORME DE 8 x 11 cm. TIENE COMO FUNCION LA DE SUJECION DEL TEJIDO Y DEL ALAMBRE DE PUAS, ADEMAS DE MANTENER LA ALINEACION DEL CERCO SE COLOCA INTERCALADO ENTRE LOS POSTES DE REFUERZO, ESQUINEROS Y TERMINALES.-

EL POSTE DE REFUERZO "TIPO 2" DE SECCION UNIFORME DE 8 x 11 cm. TIENE COMO FUNCION LA DE SOSTEN Y TENSOR PRINCIPAL DEL ALAMBRADO. SE LES COLOCA INTERCALADOS CADA 15 O 30 METROS.-

EL POSTE ESQUINERO "TIPO 3" DE SECCION UNIFORME DE 8 x 11 cm. ES UTILIZADO EN AQUELLOS PUNTOS DONDE EL CERCO QUIEBRA EN ANGULO RECTO.

EL POSTE PUNTAL "TIPO 4" DE SECCION UNIFORME DE 8 x 11 cm. ES UTILIZADO PARA APUNTALAR LOS POSTES CON ESFUERZOS HORIZONTALES PERPENDICULARES A LA LINEA DEL ALAMBRADO. LES PROPORCIONA RIGIDEZ Y RESISTENCIA EN SECTORES COMPROMETIDOS DEL DESARROLLO DEL ALAMBRADO. SE LES COLOCA CADA 20 mts.-

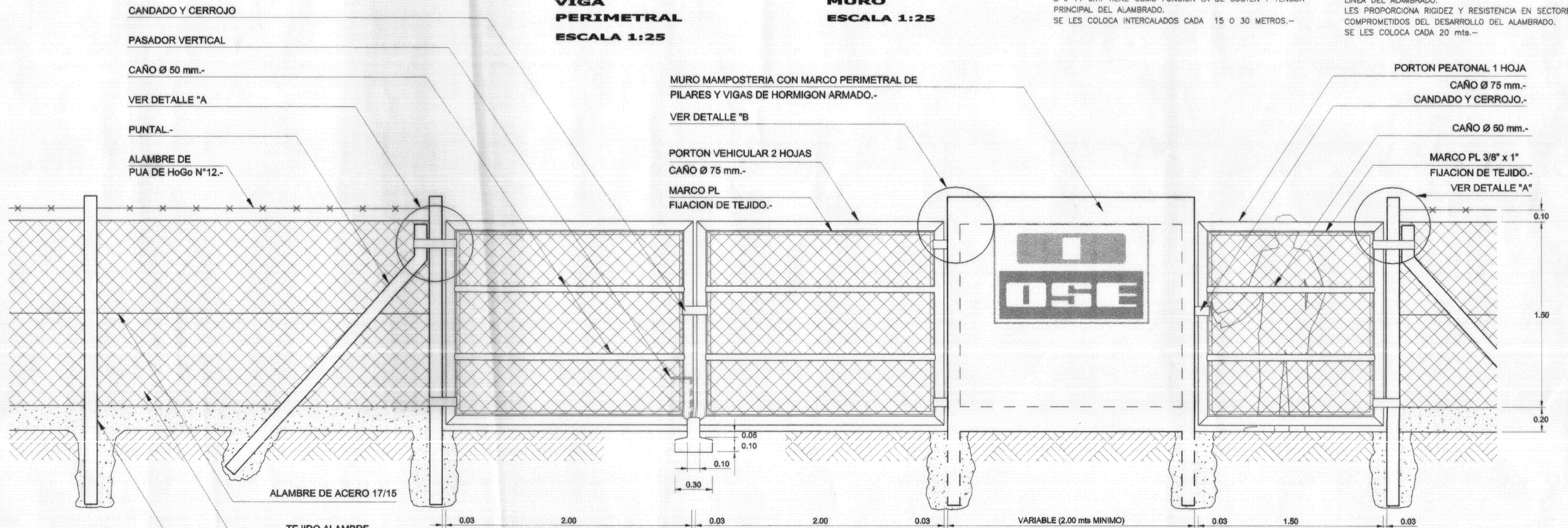

DETALLE PORTONES
ESCALA 1:25

NOTAS:

- *EN LOS LIMITES DEL PREDIO, DONDE EL CERCADO TENGA CONFORMACION CURVILINEA, ESTARA REALIZADO CON POSTES "TIPO 4", DE APUNTALAMIENTO CADA 20 mts.-
- *LOS CAÑOS DE PORTONES Y PLANCHUELAS DE HIERRO SERAN PINTADOS CON 2 MANOS DE PINTURA ANTICORROSIVA Y 2 MANOS DE ESMALTE SINTETICO COLOR BLANCO.-
- *LOS POSTES DE HORMIGON Y EL MURO SERAN PINTADOS CON PINTURA AL AGUA COLOR BLANCO.-

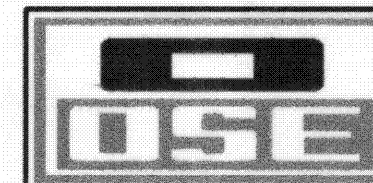

ADMINISTRACION DE LAS OBRAS SANITARIAS DEL ESTADO

PLANO GENERAL

CERCO DE TEJIDO DE ALAMBRE Y PORTONES DE ACCESO

PROYECTO	ARQUITECTO	FECHA
ASISTENTE de PROYECTO	ESCALAS:	PLANO N°
C. FAGUNDEZ	VARIAS	38297

Ing. EMMA FIERRO
GERENTE
DEPARTAMENTO TECNICO

FEDERICO BONINO

DICIEMBRE 2004